NOCTIS UNI

NOCTIS UNI Crème 02

NOCTIS UNI Lin 11

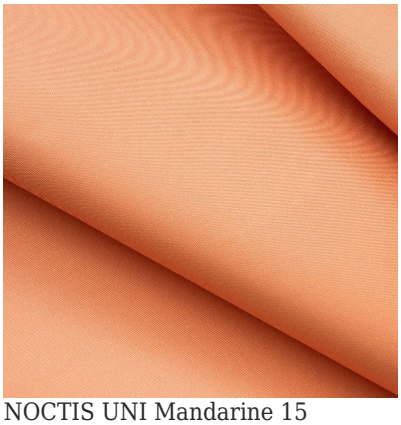
NOCTIS UNI Mandarine 15

NOCTIS UNI Marine 25

NOCTIS UNI Sienne 29

NOCTIS UNI Anthracite 38

NOCTIS UNI Mastic 48

NOCTIS UNI Agrume 69

NOCTIS UNI Graphite 77

NOCTIS UNI Framboise 81

NOCTIS UNI Ecume 82

NOCTIS UNI Ardoise 87

NOCTIS UNI Lavande 89

NOCTIS UNI Océan 91

NOCTIS UNI Abricot 93

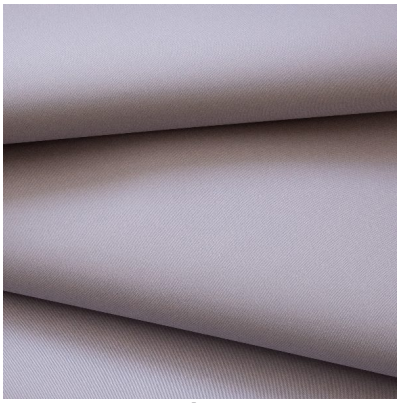
NOCTIS UNI Perle 96

NOCTIS UNI Cassis 97

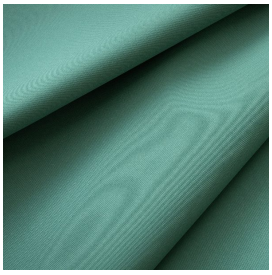

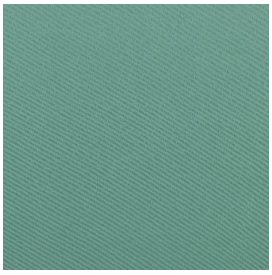

NOCTIS UNI Emeraude 88

Dieser einfarbige Stoff ist ein Klassiker in unserer Palette. Er ist in mehreren Farben erhältlich. NOCTIS UNI ist ein flammhemmender, antibakterieller Abdunkelungsstoff. Er tötet 99% der Bakterien des Typs Staphylococcus aureus und Klebsiella pneumoniae (antibakterielle Wirkung nur auf der graumelierten Rückseite von Noctis Uni). Beim Waschen des Stoffs setzt dieser keinerlei Biozidprodukte im Wasser frei.

Technische Eigenschaften

Non feu

Anwendungen	Innenfutter - Flächenvorhänge - Vorhänge - Faltgardinen - Rollos
Zusammensetzung	100% Polyester mit grau meliertem Acryl-Trägermaterial
Gewicht	330 g/m² **Breite** 200 cm
Laufrichtung	Sens normal ou contresens
Labels	France Terre Textile (R016)
Mindestbestellung	1 mètre(s) linéaire(s)

Technische Merkmale

Brandschutzklassifizierung	B1 / IMO PASS / M1	
Akustik	Coeff. moyen de réduction sonore (NRC)	**0.28**
	Coefficient pondéré d'absorption acoustique (αw)	**0.2**
	Classe d'absorption acoustique	**E**
Optischer Index	Réflexion lumineuse	**33 %**
	Absorption lumineuse	**67 %**
Thermischer Index	Réflexion solaire	**34 %**
	Absorption solaire	**66 %**
	Gtot	**Gt 46 % Fc 77 %**
Beständigkeit	Solidité lumière (Classe/8)	**4**
	Boulochage	**5**
	Stabilité dimensionnelle (%)	
	Kette	**-0,5**
	Schuss	**0**
	Martindale (Cycles)	**35000**
	Allongement rupture (mm)	
	Kette	**20**
	Schuss	**24**
	Résistance rupture (daN)	
	Kette	**53**
	Schuss	**63**