VELTEN BPI 00
Druck-Trägergewebe

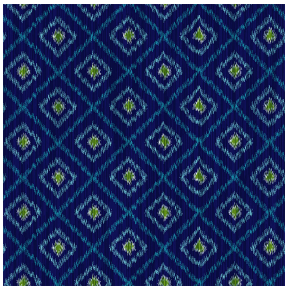

HAMPI Bleu 41
Druck design

Druck-Trägergewebe **VELTEN BPI 00**
Druck design **HAMPI Bleu 41**

Druck-Trägergewebe zur Verdunkelung ohne Klassifizierung in Velvet mit Acrylbeschichtung

Technische Eigenschaften

Applications Faltgardinen - Flächenvorhänge - Vorhänge

Zusammensetzung 100% nicht klassifizierter Polyester mit weiß meliertem Acryl-Trägermaterial

Gewicht 390 g/m²

Breite 260 cm

Stoffrichtung Standardrichtung

Eignung ↔ 28.0 cm ↕ 28.0 cm

Pflegehinweis

Beschriftung

Mindestbestellmenge 25

Das Display berücksichtigt nicht das Druck-Trägermaterial. Die endgültige Wiedergabe kann je nach gewähltem Trägermaterial unterschiedlich sein.

Technische Eigenschaften

Beständigkeit	Lichtechtheit (Einheiten Klasse/8)	**4**
	Formstabilität (%)	
	Verzerrung	**-1**
	Querfäden	**0**
	Bruchdehnung	
	Verzerrung	**69**
	Querfäden	**106**
	Bruchlast (daN)	
	Verzerrung	**52**
	Querfäden	**41**