



VEGA 00 BPI 00
Druck-Trägergewebe



TERRA Chanvre 72
Druck design



Druck-Trägergewebe **VEGA 00 BPI 00** Druck design **TERRA Chanvre 72**

Druck-Trägergewebe zur Verdunkelung im Velvet-Look

Technische Eigenschaften



Feuerfestigkeit

Applications Falzgardinen - Flächenvorhänge - Vorhänge

Zusammensetzung 100% Polyester mit weiß meliertem Acryl-Trägermaterial

Gewicht 390 g/m²

Breite 260 cm

Stoffrichtung Rückwärtsrichtung

Eignung ↔ 0.0 cm ↓ 0.0 cm

Pflegehinweis

Beschriftung

Mindestbestellmenge 25



Das Display berücksichtigt nicht das Druck-Trägermaterial. Die endgültige Wiedergabe kann je nach gewähltem Trägermaterial unterschiedlich sein.

Technische Eigenschaften

Feuerfestigkeit

EN13773 : 2003 Class 1 / BS 5867 TYPE B / B1 / IMO PASS

Beständigkeit

| | |
|------------------------------------|-----|
| Lichtechtheit (Einheiten Klasse/8) | 4 |
| Formstabilität (%) | |
| Verzerrung | -1 |
| Querfäden | 0 |
| Bruchdehnung | |
| Verzerrung | 69 |
| Querfäden | 106 |
| Bruchlast (daN) | |
| Verzerrung | 52 |
| Querfäden | 41 |

Druck design TERRA



TERRA Ficelle 09



TERRA Taupe 95



TERRA Ecume 82



TERRA Rose 129



TERRA Fusain 71



TERRA Brun 23



TERRA Hortensia 134



TERRA Naturel 26



TERRA Anis 62



TERRA Lagon 110



TERRA Citrouille 136



TERRA Pacifique 54



TERRA Chamois 111



TERRA Titanium 98



TERRA Graphite 77

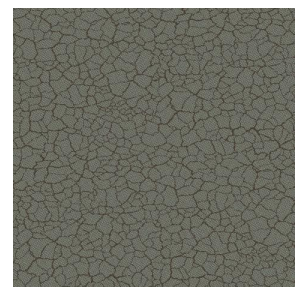

TERRA Gris 97



TERRA Ardoise 87



TERRA Violine 105



TERRA Argile 85



TERRA Lin 11

drapilux
By Sotexpro

DRAPILUX GmbH - Hofenstraße 3, 77694 Kehl - Deutschland

Non-contractual photos and colors - Indicative fitting - Fitting may vary depending on support selected

Druck design TERRA



TERRA Genêt 06



TERRA Céladon 135



TERRA Ebene 113



TERRA Ocre 03