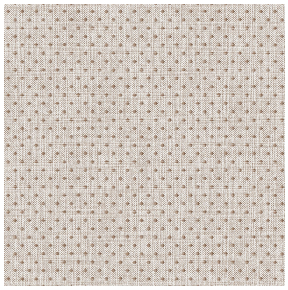

# SIENTO RECYCLE DESSIN 2206 TIM Beige 63

Unsere neue Qualität, made in France, 100% recycelt, ermöglicht Entwicklungen in besserem Einklang mit unserem Umweltbewusstsein.

## Technische Eigenschaften

Feuerfestigkeit · Wärmeschutz · Akustik · Recycled fabrics

**Applications** Vorhänge - Faltgardinen - Flächenvorhänge

**Zusammensetzung** 100% Polyester FR, davon 95% aus recyceltem Material

**Gewicht** 370 g/m² **Breite** 280 cm

**Stoffrichtung** Rückwärts- oder Standardrichtung **Eignung** ↔ cm ↕ cm

**Pflegehinweis** 40

**Beschriftungen** France Terre Textile (R016)

**Certifications** OEKO-TEX STANDARD 100 Recyclé (CQ 1006/2)

**Mindestbestellmenge** 1

## Technische Eigenschaften

| | | |
|---|---|---|
| Feuerfestigkeit | M1 / B1 / IMO PASS / UNI 8456 / 9174 Classe Uno | |
| Akustik | Schalldämpfungskoeffizient (NRC) : | **0.73** |
| | Gewichteter Schallabsorptionskoeffizient ($a_w$) : | **0.65** |
| | Akustische Absorptionsklasse ($a_w$) : | **C** |
| Beständigkeit | Pilling | **4-5** |
| | Formstabilität (%) | |
| | Verzerrung | **-1,5** |
| | Querfäden | **-1,5** |
| | Martindale (Zyklen) | **35000** |
| | Bruchdehnung | |
| | Verzerrung | **41** |
| | Querfäden | **44** |
| | Bruchlast (daN) | |
| | Verzerrung | **180** |
| | Querfäden | **150** |