

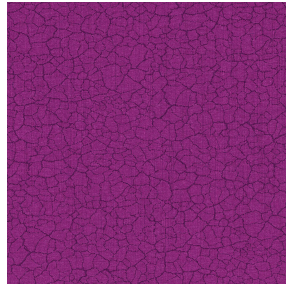

**ASTRAL BPI 00**  
Druck-Trägergewebe



**TERRA Violine 105**  
Druck design



## Druck-Trägergewebe **ASTRAL BPI 00** Druck design **TERRA Violine 105**

Druck-Trägergewebe zur Verdunkelung

### Technische Eigenschaften



Feuerfestigkeit



Wärmeschutz

**Applications** Falzgardinen - Flächenvorhänge - Vorhänge

**Zusammensetzung** 100% Polyester mit weiß meliertem Acryl-Trägermaterial

**Gewicht** 280 g/m<sup>2</sup>

**Breite** 280 cm

**Stoffrichtung** Rückwärts- oder Standardrichtung

**Eignung** ↔ 0.0 cm ↓ 0.0 cm

**Pflegehinweis**

**Beschriftung**

**Mindestbestellmenge** 25



Das Display berücksichtigt nicht das Druck-Trägermaterial. Die endgültige Wiedergabe kann je nach gewähltem Trägermaterial unterschiedlich sein.

## Technische Eigenschaften

|                 |  |                        |
|-----------------|--|------------------------|
| Feuerfestigkeit | EN13773 : 2003 Class 1 / BS 5867 TYPE C / B1 / IMO PASS / UNI 8456 / 9174 Classe Uno |                        |
| Optischer Index | Lichtreflexion :   | <b>82 %</b>            |
|                 | Lichtabsorption :  | <b>18 %</b>            |
|                 | Lichtdurchlässigkeit :   | <b>0 %</b>             |
| Thermaler Index | Sonnenreflexion :  | <b>74 %</b>            |
|                 | Sonnenabsorption :   | <b>26 %</b>            |
|                 | Sonnendurchlässigkeit :  | <b>0 %</b>             |
|                 | UV-Durchlässigkeit :   | <b>0 %</b>             |
|                 | Gtot :   | <b>Gt 33 % Fc 55 %</b> |
| Beständigkeit   | Lichteinheit (Einheiten Klasse/8)  | <b>5</b>               |
|                 | Formstabilität (%)   |                        |
|                 | Verzerrung   | <b>-0,5</b>            |
|                 | Querfäden  | <b>0</b>               |
|                 | Bruchdehnung   |                        |
|                 | Verzerrung   | <b>26</b>              |
|                 | Querfäden  | <b>15</b>              |
| Bruchlast (daN) |  |                        |
| Verzerrung      | <b>62</b>  |                        |
| Querfäden       | <b>31</b>  |                        |

# Druck design TERRA



TERRA Ficelle 09



TERRA Taupe 95



TERRA Ecume 82



TERRA Rose 129



TERRA Fusain 71



TERRA Brun 23



TERRA Hortensia 134



TERRA Naturel 26



TERRA Anis 62



TERRA Lagon 110



TERRA Citrouille 136



TERRA Pacifique 54

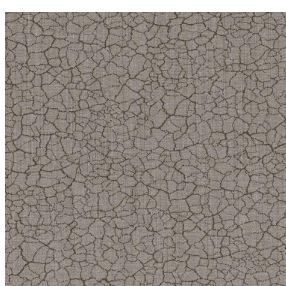

TERRA Chamois 111

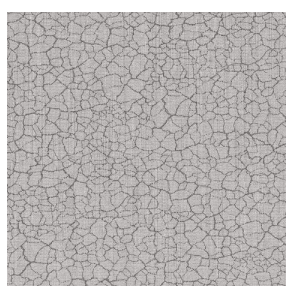

TERRA Titanium 98

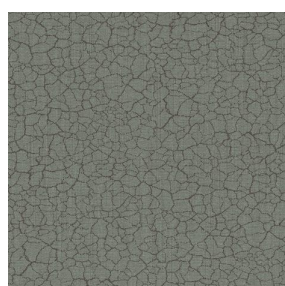

TERRA Graphite 77

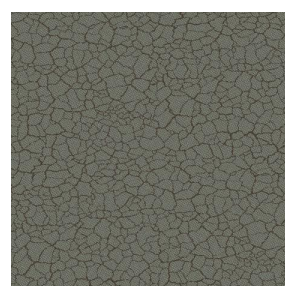

TERRA Gris 97

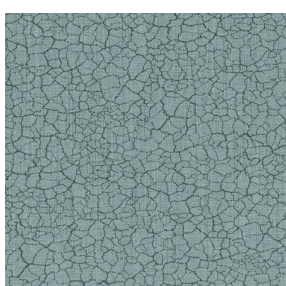

TERRA Ardoise 87



TERRA Chanvre 72



TERRA Argile 85



TERRA Lin 11

**drapilux**  
By Sotexpro

DRAPILUX GmbH - Hofenstraße 3, 77694 Kehl - Deutschland

Non-contractual photos and colors - Indicative fitting - Fitting may vary depending on support selected



## Druck design TERRA



TERRA Genêt 06



TERRA Céladon 135



TERRA Ebene 113



TERRA Ocre 03