

NOCTURNE MURA 2334

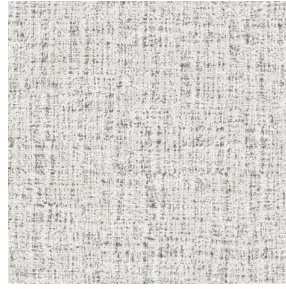

NOCTURNE MURA 2334
Minéral 157



NOCTURNE MURA 2334
Mastic 48



NOCTURNE MURA 2334
Dune 170



NOCTURNE MURA 2334
Olive 61



NOCTURNE MURA 2334
Savane 185



NOCTURNE MURA 2334
Glacier 43



NOCTURNE MURA 2334
Rose 129



NOCTURNE MURA 2334
Grenat 56



NOCTURNE MURA 2334
Terre 107



NOCTURNE MURA 2334
Fusain 71

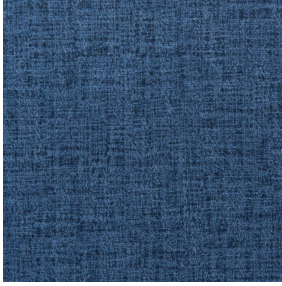

NOCTURNE MURA 2334

Saphir 106

Dessin faux uni imprimé sur notre occultant Nocturne, le dessin Mura s'inspire des aspérités et des nuances d'un mur vieilli par le temps pour créer un effet matière subtil.

Technische Eigenschaften



Feuerfestigkeit



Wärmeschutz

Applications Faltdgardinen - Flächenvorhänge - Innenfutter - Vorhänge

Zusammensetzung 100% Polyester mit weiß meliertem Acryl-Trägermaterial

Gewicht 280 g/m² Breite 280 cm

Stoffrichtung Rückwärts- oder Standardrichtung Eignung ↔ cm ↓ cm

Pflegehinweis

Mindestbestellmenge 1



Technische Eigenschaften

| | | | |
|-----------------|-------------------------------------|-----------------|------|
| Feuerfestigkeit | M1 / BS 5867 TYPE C / B1 / IMO PASS | | |
| Optischer Index | Lichtreflexion : | 71 % | |
| | Lichtabsorption : | 29 % | |
| | Lichtdurchlässigkeit : | 0 % | |
| Thermaler Index | Sonnenreflexion : | 66 % | |
| | Sonnenabsorption : | 34 % | |
| | Sonnendurchlässigkeit : | 0 % | |
| | UV-Durchlässigkeit : | 0 % | |
| | Gtot : | Gt 35 % Fc 60 % | |
| Beständigkeit | Lichtehtheit (Einheiten Klasse/8) | 4 | |
| | Pilling | 3-4 | |
| | Formstabilität (%) | Verzerrung | -0.5 |
| | | Querfäden | 0 |
| | Martindale (Zyklen) | 40000 | |
| | Bruchdehnung | Verzerrung | 19 |
| | | Querfäden | 22 |
| | Bruchlast (daN) | Verzerrung | 37 |
| | | Querfäden | 57 |



DRAPILUX GmbH - Hofenstraße 3, 77694 Kehl - Deutschland

Non-contractual photos and colors - Indicative fitting - Fitting may vary depending on supports selected