

NOCLIN MURA 2334



NOCLIN MURA 2334
Ivoire 115



NOCLIN MURA 2334
Dune 170



NOCLIN MURA 2334
Savane 185



NOCLIN MURA 2334
Rose 129



NOCLIN MURA 2334
Grenat 56



NOCLIN MURA 2334
Terre 107



NOCLIN MURA 2334
Cassis 97



NOCLIN MURA 2334
Olive 61



NOCLIN MURA 2334
Turquoise 53



NOCLIN MURA 2334
Saphir 106



NOCLIN MURA 2334
Glacier 43



NOCLIN MURA 2334
Mastic 48



NOCLIN MURA 2334
Fusain 71

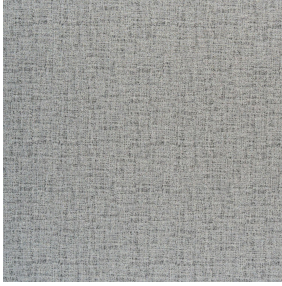

NOCLIN MURA 2334 Minéral 157

Dessin faux uni imprimé sur notre occultant double face NOCLIN, le dessin Mura s'inspire des aspérités et des nuances d'un mur vieilli par le temps pour créer un effet matière subtil.

Technische Eigenschaften



Wärmeschutz

Applications **Faltgardinen - Flächenvorhänge - Vorhänge**

Zusammensetzung **Polyester enduction acrylique**

Gewicht **380 g/m²** **Breite 280 cm**

Stoffrichtung **Rückwärtsrichtung** **Eignung** ↔ cm ↓ cm

Pflegehinweis 

Mindestbestellmenge **1**

Technische Eigenschaften

| | | |
|-----------------|-----------------------------------|------------------------|
| Feuerfestigkeit | B1 / IMO PASS | |
| Optischer Index | Lichtreflexion : | 53 % |
| | Lichtabsorption : | 47 % |
| | Lichtdurchlässigkeit : | 0 % |
| Thermaler Index | Sonnenreflexion : | 64 % |
| | Sonnenabsorption : | 36 % |
| | Sonnendurchlässigkeit : | 0 % |
| | UV-Durchlässigkeit : | 0 % |
| | Gtot : | Gt 36 % Fc 61 % |
| Beständigkeit | Lichteinheit (Einheiten Klasse/8) | 4 |
| | Formstabilität (%) | |
| | Verzerrung | -1 |
| | Querfäden | -1 |
| | Bruchdehnung | |
| | Verzerrung | 48 |
| | Querfäden | 72 |
| | Bruchlast (daN) | |
| | Verzerrung | 51 |
| Querfäden | 84 | |

drapilux
By Sotexpro

DRAPILUX GmbH - Hafenstraße 3, 77694 Kehl - Deutschland

Non-contractual photos and colors - Indicative fitting - Fitting may vary depending on support selected