BIOSAT METIS 2162

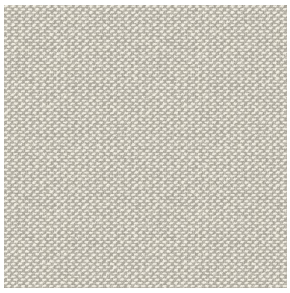

BIOSAT METIS 2162 Lin 11

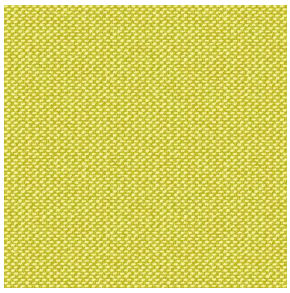

BIOSAT METIS 2162 Bergamotte 121

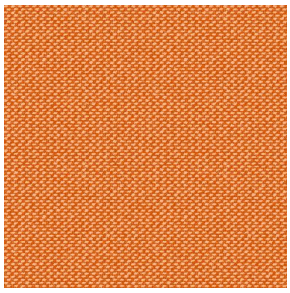

BIOSAT METIS 2162 Citrouille 136

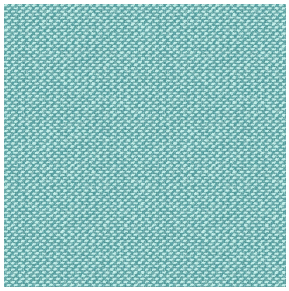

BIOSAT METIS 2162 lagon 110

Kombinieren Sie Ästhetik und Wohlergehen mit hochtechnischen Fasern für antibakterielle und antivirale Wirkung: tötet 99% der Bakterien (getestet an Staphylococcus aureus und Klebsiella pneumoniae). BIOSAT wurde an 2 Virusstämmen getestet: umhülltes Human Coronavirus HCoV-229 (ähnlich wie Covid-19) und nicht umhülltes murines Norovirus (ähnlich wie Gastroenteritis-Virus). Für erstere tötet BIOSAT nahezu 98% des Virus in weniger als 2 Stunden und für letztere 73% in weniger als 2 Stunden.

Technische Eigenschaften

Feuerfestigkeit Wärmeschutz Antibakteriell Antiviral Akustik

Applications Faltgardinen - Flächenvorhänge - Vorhänge - Trennvorhänge

Zusammensetzung polyester/polyester FR bioactive

Gewicht 135 g/m² **Breite** 280 cm

Stoffrichtung Rückwärts- oder Standardrichtung **Eignung** ↔ cm ↕ cm

Pflegehinweis 60 ⊗ ⊗ ⊗ P

Beschriftungen France Terre Textile (R016)

Certifications OEKO-TEX STANDARD 100 (CQ 1006/1)

Mindestbestellmenge 25

Technische Eigenschaften

Feuerfestigkeit	M1 / B1 / IMO PASS / UNI 8456 / 9174 Classe Uno	
Akustik	Schalldämpfungskoeffizient (NRC) :	**0.72**
Antibakteriell	Yes	
Optischer Index	Lichtreflexion :	**57 %**
	Lichtabsorption :	**16 %**
	Lichtdurchlässigkeit :	**27 %**
Thermaler Index	Sonnenreflexion :	**53 %**
	Sonnenabsorption :	**19 %**
	Sonnendurchlässigkeit :	**28 %**
	UV-Durchlässigkeit :	**2 %**
	Gtot :	**Gt 40 % Fc 68 %**
Beständigkeit	Lichtechtheit (Einheiten Klasse/8)	**6**
	Pilling	**5**
	Formstabilität (%)	
	Verzerrung	**-0.5**
	Querfäden	**-0.5**
	Martindale (Zyklen)	**14000**
	Bruchdehnung	
	Verzerrung	**43**
	Querfäden	**37**
	Bruchlast (daN)	
	Verzerrung	**42**
	Querfäden	**129**