

BELORA

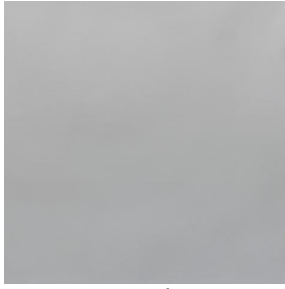

BELORA Blanc 01



BELORA Beige 90

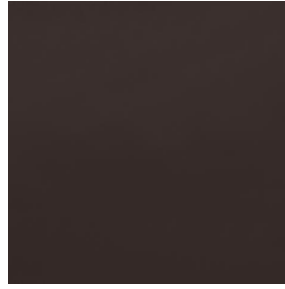

BELORA Taupe 95

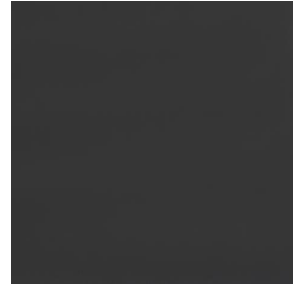

BELORA Acier 18

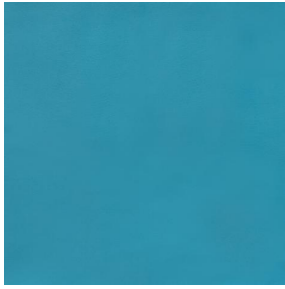

BELORA Turquoise 53



BELORA Fuchsia 33

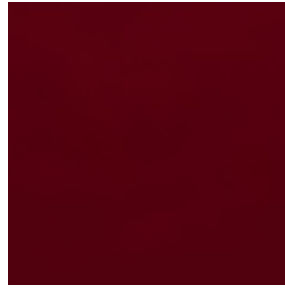

BELORA Rouge 22

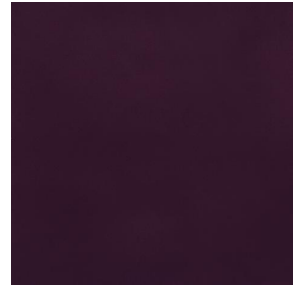

BELORA Prune 84

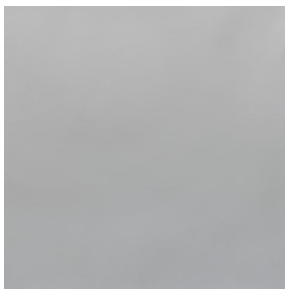

BELORA BPI 00

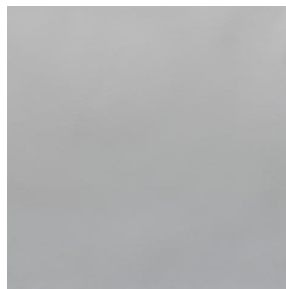

BELORA BPI 00



BELORA Pourpre 146

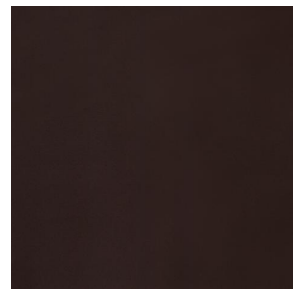

BELORA Marron 102

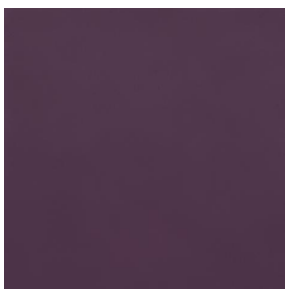

BELORA Mauve 68

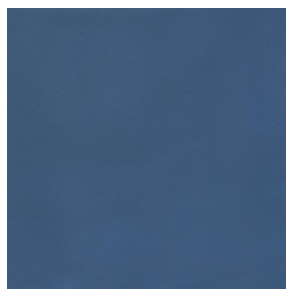

BELORA Océan 91

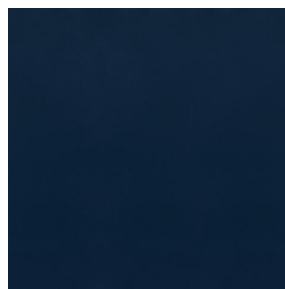

BELORA Marine 25

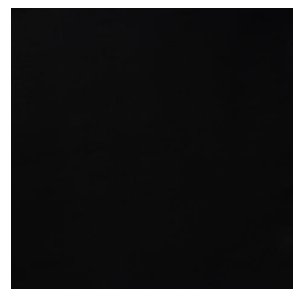

BELORA Noir 10



BELORA Crème 02

drapilux
By Sotexpro

DRAPILUX GmbH - Hafenstraße 3, 77694 Kehl - Deutschland

Non-contractual photos and colors - Indicative fitting - Fitting may vary depending on support selected



BELORA Mousse 92

Dieser einfarbige Abdunkelungsstoff ist in einer Palette mehrerer Farben verfügbar. Er hat keine M1 Brandschutzklassifizierung.

Technische Eigenschaften



Wärmeschutz



Akustik

Applications Vorhänge - Falzgardinen - Innenfutter

Zusammensetzung 100% Polyester

Gewicht 260 g/m² Breite 290 cm

Stoffrichtung Rückwärts- oder Standardrichtung Eignung ↔ cm ↑ cm

Pflegehinweis 

Certifications OEKO-TEX STANDARD 100 (CQ 1006/1)

Mindestbestellmenge 30

Technische Eigenschaften

Feuerfestigkeit	NF 12952
Akustik	Schalldämpfungskoeffizient (NRC) : 0.88 Gewichteter Schallabsorptionskoeffizient (a _w) : 0.90 Akustische Absorptionsklasse (a _w) : A
Optischer Index	Lichtreflexion : 55 % Lichtabsorption : 45 % Lichtdurchlässigkeit : 0 %
Thermaler Index	Sonnenreflexion : 53 % Sonnenabsorption : 47 % Sonnendurchlässigkeit : 0 % UV-Durchlässigkeit : 0 % G _{tot} : Gt 40 % Fc 67 %
Beständigkeit	Lichteinheit (Einheiten Klasse/8) 6 Formstabilität (%) Verzerrung 0 Querfäden 0 Bruchdehnung Verzerrung 17 Querfäden 27 Bruchlast (daN) Verzerrung 87 Querfäden 110