

BELORA

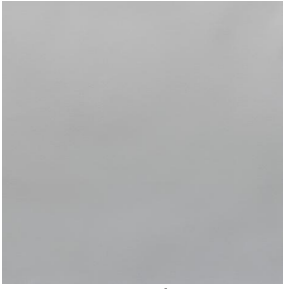

BELORA Blanc 01



BELORA Beige 90

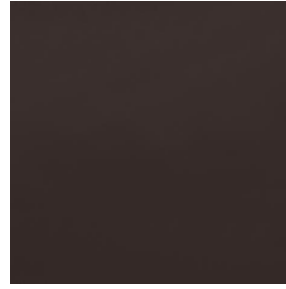

BELORA Taupe 95

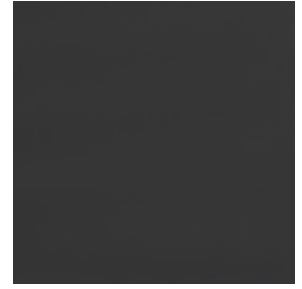

BELORA Acier 18

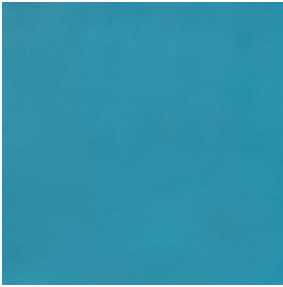

BELORA Turquoise 53



BELORA Mousse 92



BELORA Fuchsia 33

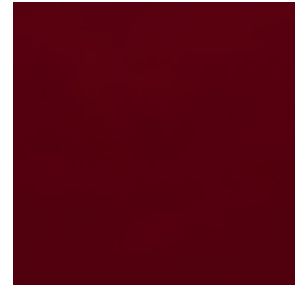

BELORA Rouge 22

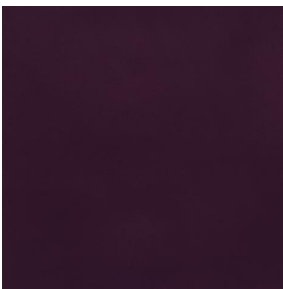

BELORA Prune 84

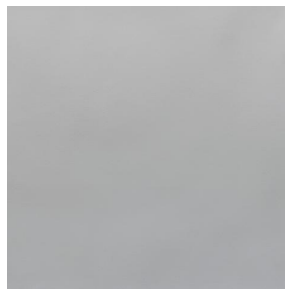

BELORA BPI 00

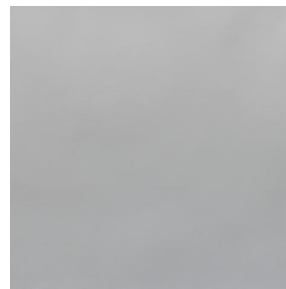

BELORA BPI 00

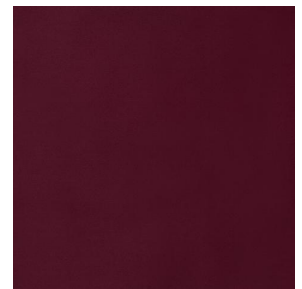

BELORA Pourpre 146

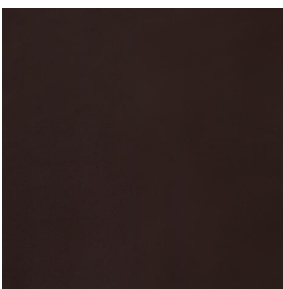

BELORA Marron 102

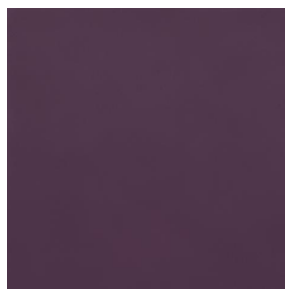

BELORA Mauve 68

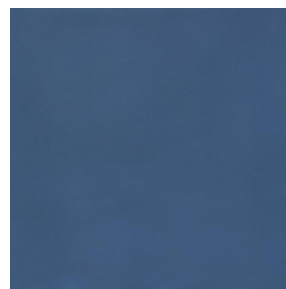

BELORA Océan 91

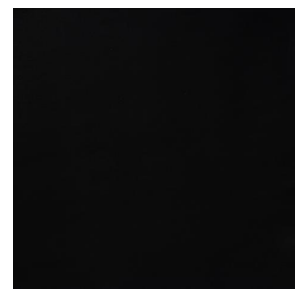

BELORA Noir 10



BELORA Crème 02

drapilux
By Sotexpro

DRAPILUX GmbH - Hafenstraße 3, 77694 Kehl - Deutschland

Non-contractual photos and colors - Indicative fitting - Fitting may vary depending on support selected

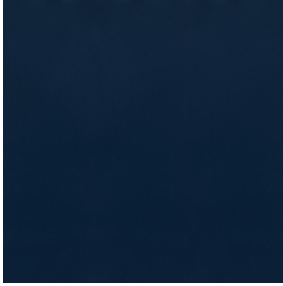

BELORA Marine 25

Dieser einfarbige Abdunkelungsstoff ist in einer Palette mehrerer Farben verfügbar. Er hat keine M1 Brandschutzklassifizierung.

Technische Eigenschaften



Wärmeschutz



Akustik

Applications Faltgardinen - Innenfutter - Vorhänge

Zusammensetzung 100% Polyester

Gewicht 260 g/m² Breite 290 cm

Stoffrichtung Rückwärts- oder Standardrichtung Eignung ↔ cm ↑ cm

Pflegehinweis

Certifications OEKO-TEX STANDARD 100 (CQ 1006/1)

Mindestbestellmenge 30

Technische Eigenschaften

Feuerfestigkeit	NF 12952	
Akustik	Schalldämpfungskoeffizient (NRC) :	0.88
	Gewichteter Schallabsorptionskoeffizient (a _w) :	0.90
	Akustische Absorptionsklasse (a _w) :	A
Optischer Index	Lichtreflexion :	3 %
	Lichtabsorption :	97 %
	Lichtdurchlässigkeit :	0 %
Thermaler Index	Sonnenreflexion :	27 %
	Sonnenabsorption :	73 %
	Sonnendurchlässigkeit :	0 %
	UV-Durchlässigkeit :	0 %
	G _{tot} :	Gt 48 % Fc 81 %
Beständigkeit	Lichteinheit (Einheiten Klasse/8)	4
	Formstabilität (%)	
	Verzerrung	0
	Querfäden	0
	Bruchdehnung	
	Verzerrung	17
	Querfäden	27
	Bruchlast (daN)	
	Verzerrung	87
Querfäden	110	



DRAPILUX GmbH - Hofenstraße 3, 77694 Kehl - Deutschland

Non-contractual photos and colors - Indicative fitting - Fitting may vary depending on support selected